

## ¿QUÉ ES EL INDOT?

El Instituto Nacional de Donación y Trasplante de Órganos, Tejidos y Células (INDOT), adscrito al Ministerio de Salud Pública, regula, coordina, promueve y vigila la actividad de trasplante en el país.

Además, el INDOT tiene el Banco Nacional de Tejidos y Células (BANTEC) para la:

- procuración
- procesamiento
- almacenamiento
- distribución

de tejidos humanos con fines médicos.

## ¿CÓMO PUEDO SER DONANTE?

Diciendo "Sí" al obtener o renovar tu cédula en el Registro Civil.

Si eres menor de 18 años, la autorización la dan tus padres o responsables legales.

Desde marzo de 2011, la Ley de Donación y Trasplante de Ecuador establece que todos los mayores de 18 años serán donantes al morir, a menos que hayan manifestado lo contrario en el Registro Civil.

Instituto Nacional de Donación y Trasplante  
de Órganos, Tejidos y Células INDOT

## Contáctanos

### Quito

Yaguachi E6-68 y Numa Pompilio Llona Bar El Dorado".

Teléfono: 09 9647 2501

### Guayaquil

Av. 25 de Julio y Ernesto Albán - Hospital Especialidades Teodoro Maldonado Carbo.

Teléfono: 09 6107 8166

### Cuenca

Paseo Río Machángara y Octavio Chac Edificio CENAPIC Sector Parque Industrial.

Teléfono: 09 6107 8172

## Síguenos en nuestras redes sociales



# JUNTOS SALVAMOS VIDAS

¿Sabías qué...?

Puedes salvar más de 7 vidas diciéndole SÍ a la donación de órganos y tejidos.

Te contamos todo lo que necesitas saber sobre la donación y los trasplantes en el país.



EL NUEVO  
ECUADOR

Instituto Nacional de Donación y Trasplante  
de Órganos, Tejidos y Células INDOT

## ¿QUÉ ÓRGANOS SE TRASPLANTAN EN ECUADOR?

Los órganos que se trasplantan son: riñón, hígado, corazón y pulmón.

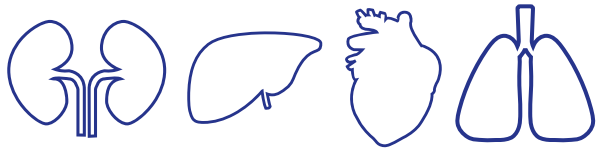

## ¿Y QUÉ TEJIDOS?

Los tejidos que se trasplantan son: piel, córneas, huesos y membrana amniótica.

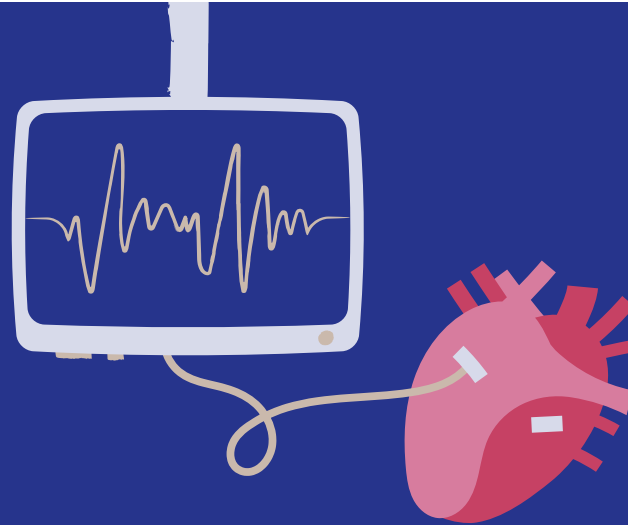

## PREGUNTAS FRECUENTES

### ¿Ser donante es una decisión personal?

Sí. La decisión de donar órganos y tejidos es voluntaria y se respeta de manera estricta.

### ¿Quién coordina el proceso de donación y trasplante?

El INDOT articula y regula cada proceso con criterios técnicos, éticos y de equidad.

### ¿Dónde se realizan los trasplantes?

En establecimientos de salud acreditados, con equipos médicos especializados.

### ¿Existe seguimiento después del trasplante?

Sí. Las personas trasplantadas reciben control y acompañamiento médico posterior a cargo del hospital en el que se realizó el trasplante.

## ¿CUÁNDO ES NECESARIO UN TRASPLANTE?

El momento en que un órgano o tejido está enfermo y bajo criterio médico se considera que es necesario reemplazarlo por otro más sano.

Es un tratamiento médico indicado cuando no existe otra alternativa para recuperar la salud de una persona.



## ¿SABÍAS QUÉ...?

El Estado garantiza la cobertura de todos los trasplantes a nivel nacional. Además, en casos especiales, los pacientes pueden ser derivados a prestadores internacionales.